

PLANTA SOTANO

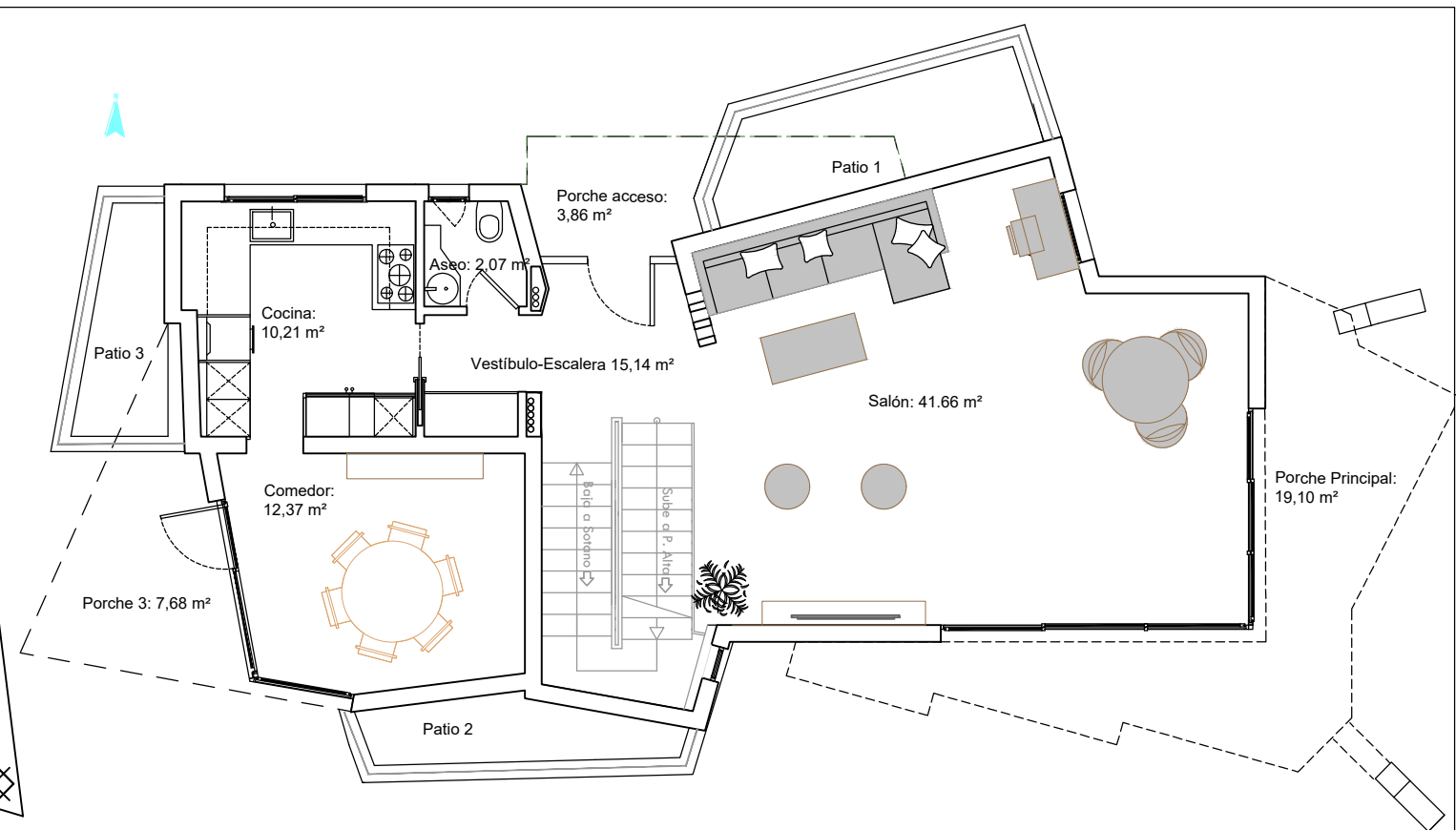

PLANTA BAJA

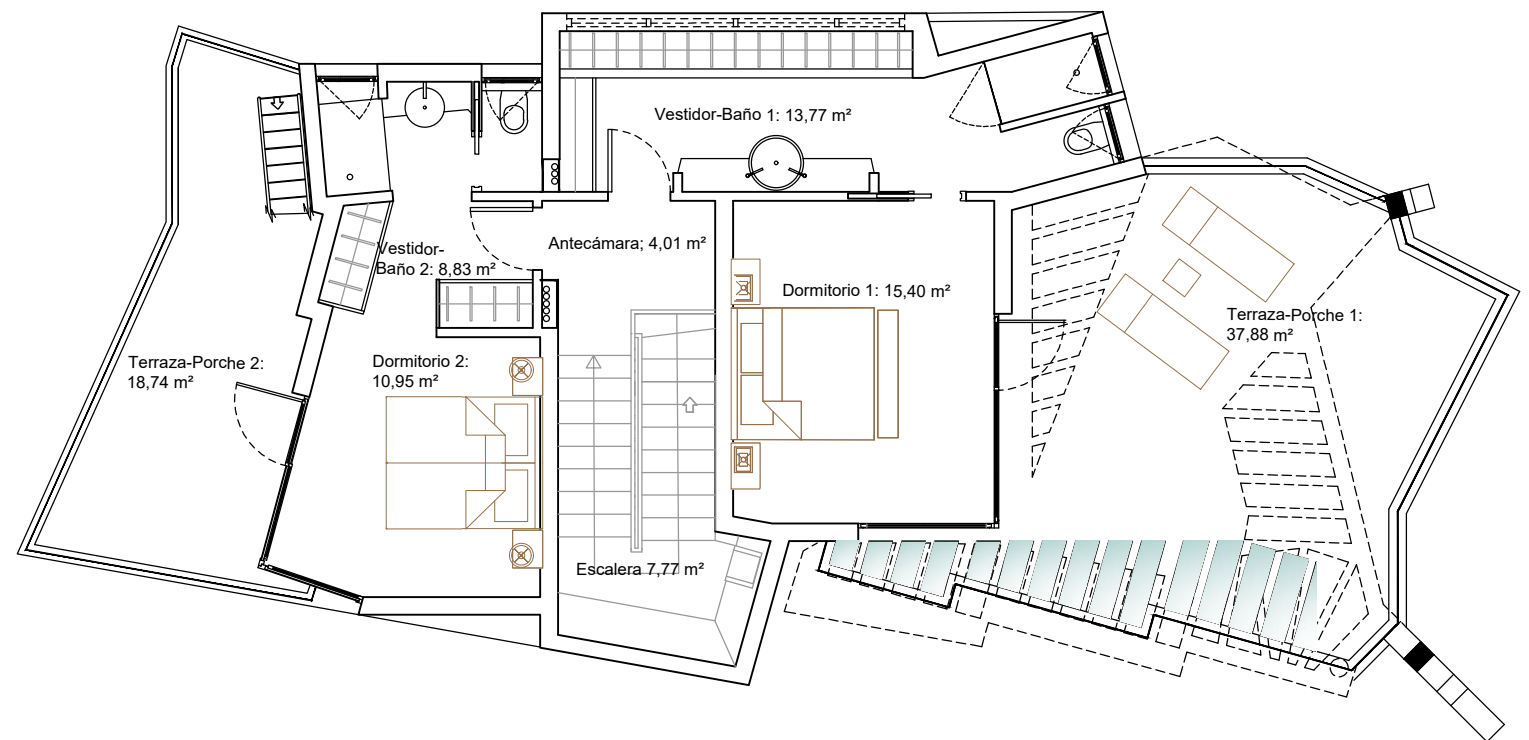

PLANTA PRIMERA



OTIUM HOME

NEW BUILDING FOR A BETTER LIFE

PLANTA SOTANO

Superficie. Construida bajo rasante, sótano: 125,86 m²
 TOTAL Superficie Construida bajo rasante: 125,86 m²

PLANTA BAJA

Techo edificable PB : 92,22 m²



PLANTA PRIMERA

Techo edificable P1ª : 62,73 m²

TOTAL Techo Edificable Proyecto, (Edificabilidad sobre rasante) : 154,95 m²

TOTAL Techo Edificable Permitido, (Edificabilidad sobre rasante) : 154,95 m²



Camino de los Molinos 23, B-B Estepona

notas:

e-mail: l.arquitect.74@gmail.com

web: www.arquitect74.com

propiedad:
URBAIN UTE

arquitecta:
Laura Ruiz Rodríguez
col.: 1736 COA Málaga

Modificado proyecto de ejecución de obra para residencia unifamiliar aislada G4

fecha:
10 Mayo 2024



formato:
A3

plano:

Distribución y superficies

Plano Nº:
02

emplazamiento:

Calle Gamonales s/n; Urbanización Pernet, Parcela G-4, Estepona, Málaga

Escala:
1/100